

令和3年度
第2回

介護・保育・福祉の

あなたの
就職活動を
応援します!!

就職相談会

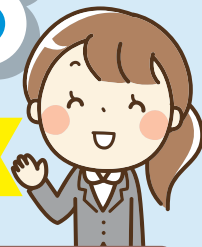

in いわて就職マッチングフェアV

参加無料

履歴書不要

服装自由

事前申込制

2021 **11/20** **土** 13:00~16:00
(参加者受付12:00~15:30)

会場

岩手産業文化センター(アピオ)

滝沢市砂辺389-20 TEL.019-688-2000

ブース訪問の方へ

わんこきょうだいの
付箋プレゼント!

参加法人(予定)

約**40**法人

特別養護老人ホーム、デイサービス、
障がい者支援施設、保育所、社会福祉協議会 等

※10月中旬頃に人材センターHPにて発表します

無料シャトルバスの運行

イベントに参加するためのシャトルバスを、盛岡駅からアピオ間で
運行予定です。運行時間、発着場所及び乗車方法については、追っ
てふるさといわて定住財団ホームページでお知らせします。

参加方法

●福祉人材センター

11月15日(月)までに、開催チラシ裏面の申込書をファックス
又はメール(申込書に記載されている内容をメール本文に入
力)にて、当センターへ申込みください。

[FAX]019-637-9612

[電子メール]fukushijinzei-1@iwate-shakyo.or.jp

●ふるさといわて定住財団

財団ホームページで「利用者登録(無料)」を行い、「イベント
事前申込み」を行ってください。受付開始は、10月11日(月)
の予定です。

〈ご来場の皆様へ〉



発熱または体調不良
時は来場をお控えく
ださい。



入場時に検温を行
います。体温が37.5度
以上あった場合は入
場を制限します。



アルコールによる手
指消毒、マスク着用
にご協力ください。



感染症予防のため、
来場者にはフェイス
シールドを無料配布
します。

感染拡大の状況によっては開催を中止する場合があります。

主催/岩手県、社会福祉法人岩手県社会福祉協議会 岩手県福祉人材センター、岩手県保育士・保育所支援センター

共催/社会福祉法人全国社会福祉協議会、公益財団法人ふるさといわて定住財団

後援/厚生労働省、岩手労働局、岩手県介護福祉士養成施設協会、公益財団法人介護労働安定センター岩手支部、公益社団法人岩手県看護協会、

一般社団法人岩手県社会福祉士会、一般社団法人岩手県介護福祉士会、岩手県介護支援専門員協会

問い合わせ先

社会福祉法人 岩手県社会福祉協議会 岩手県福祉人材センター

〒020-0831 盛岡市三本柳8地割1番3 ふれあいランド岩手2階

TEL 019-637-4522

FAX 019-637-9612

参加方法

下記申込書を
人材センターへ送付



FAX 又は Email

ふるさといわて定住財団
HPで利用者登録



訪問カードに
記入し、印刷



訪問カードを
持って会場へ



★〈事前申込について〉

本フェアは事前予約制のイベントです。参加をご希望の場合は、ふるさといわて定住財団HPから利用者登録の上、事前申込をお願いします。

利用者登録はこちらから



ふるさといわて
定住財団の
連絡先

公益財団法人ふるさといわて定住財団

[TEL]019-653-8976 [Email]iwateiju@www.furusato-i.or.jp [HP]https://www.furusato-i.or.jp/

岩手県盛岡市大通3丁目2番8号
岩手金属工業会館6F

就職活動交通費支援について

- 岩手県外からいわて就職マッチングフェアに参加する際の交通費を支援する制度があります。
- 実際に利用した交通手段に関わらず、一律に以下の通り支給します。
東北地区の居住者(岩手県を除く):5,000円
東北地区以外の居住者:10,000円
- ご希望の方は、ふるさといわて定住財団HPで利用者登録を行い、HPから取得した「就職活動交通費支援申請書」に必要事項を記入して郵送又はメールで申請してください。
- 申請は令和3年度内1人につき2回までです。



参加申込書

*申込締切日:11月15日(月)

FAX.019-637-9612 (問い合わせ TEL.019-637-4522)

*参加ご希望の方は、ふるさといわて定住財団のHPから事前に利用者登録を行い、相談会当日はマイページより訪問カードを各自印刷してご持参ください。訪問カードが受付票になります。訪問カードはブース訪問予定数に応じて、必要枚数ご持参ください。

名前	TEL (日中連絡が 取れるもの)	
現在の状況	《学生の方》 * <input checked="" type="checkbox"/> を付けてください ※高校生は対象外 <input type="checkbox"/> 専門学校 <input type="checkbox"/> 短大 <input type="checkbox"/> 大学 (学校名) <input type="checkbox"/> R4年3月卒業予定 <input type="checkbox"/> R5年3月卒業予定 <input type="checkbox"/> その他(年生)	《一般の方》 * <input checked="" type="checkbox"/> を付けてください <input type="checkbox"/> 就業中 <input type="checkbox"/> 求職活動中 <input type="checkbox"/> 保護者 又は 進路担当者
ふるさといわて定住財団への利用者登録はお済みですか?	<input type="checkbox"/> 済 <input type="checkbox"/> 未 <input type="checkbox"/> その他() * <input checked="" type="checkbox"/> を付けてください *ご自宅でふるさといわて定住財団HPへ利用者登録が行えない方や訪問カードの印刷が難しい場合は、相談会当日入口での受付が可能ですので、その他の欄へご記入ください。	
この相談会を知ったきっかけ	<input type="checkbox"/> 学校の教員からの情報提供 <input type="checkbox"/> 福祉人材センターHP <input type="checkbox"/> ふるさといわて定住財団HP <input type="checkbox"/> 本チラシ <input type="checkbox"/> 広告 <input type="checkbox"/> 口コミ <input type="checkbox"/> その他(具体的に) * <input checked="" type="checkbox"/> を付けてください	

《メールアドレス》

fukushijinzei-1@iwate-shakyo.or.jp

メール送信はこちら→



《人材センターHP》

http://www.iwate-shakyo.or.jp/jinzai/

人材センターHPはこちら→

