



岩手県社会福祉協議会 平成24年度事業報告

被災地の状況の変化に対応し 総力を挙げて取り組む

平成23年3月11日に発生した「東日本大震災」により今なお多くの方が仮設住宅等で暮らしている状況がありますが、当会としては被災地の状況の変化に対応した支援に総力を挙げて取り組みました。

また、事業計画に基づき、次の事業に取り組みました。

東日本大震災への対応

- 被災地の状況把握●沿岸市町村社会福祉協議会をはじめとする県内市町村社協の災害ボランティアセンター活動などの支援●被災地を中心に配置した生活支援相談員による訪問活動等を通じた直接・間接ニーズへの取組み●人的・物的被害の甚大だった社協への職員の継続派遣●施設に対する人的派遣の支援●各種別協議会等を通じた物資や義援金を配布●全国保健師長会等の協力による相談員等の支援従事者の心のケアへの取組み●生活福祉資金災害特別貸付の実施●県との連携による「災害派遣福祉チーム」創設に向けた検討●いわて子ども遊び隊による巡回支援

東日本大震災からの復興支援

- 被災者支援の推進●生活福祉資金緊急小口資金特別貸付及び生活復興支援資金●被災社協の再建支援●被災施設・事業所の支援●障がい福祉サービス復興支援事業●災害復興基金事業

岩手県民の生活を支える地域福祉の推進

- 新たな地域支えあいシステム創生事業●日常生活自立支援事業●小地域福祉活動再生プロジェクト●ICTを活用した高齢者安否確認見守りシステム普及・拡大●生活福祉資金貸付事業●地域協働プラットフォームシステム普及事業●自殺予防対策アクションプラン推進事業●地域密着型企業の社会貢献促進支援事業

- 地域福祉活動実践力アップ研修事業●企業・事業者向けボランティア出前講座開催等事業●障がい者不利益取扱解消支援事業

福祉サービス利用者への支援

- 福祉サービス苦情解決事業●日常生活自立支援事業の運営監視●福祉サービス第三者評価事業●介護サービス情報の公表調査事業

市町村社会福祉協議会活動への支援

- 住民主体の小地域福祉活動推進事業●市町村社会福祉協議会支援事業

社会福祉事業者への支援

- 種別協議会活動支援事業●民生委員児童委員協議会活動支援事業●各事務受託団体活動支援事業●社会福祉経営サポート事業●福利厚生センター事業●民間社会福祉事業職員共済事業●障がい者就労支援振興センター事業●介護職員等医療的ケア研修事業●福祉サービスの質向上推進事業

福祉人材の育成・支援

- 介護福祉士等修学資金貸付事業●社会福祉事業従事者等研修事業●福祉人材センター運営事業●中高生防災ボランティア育成プロジェクト●サロンの認知症サポーター110,000人養成事業●21世紀スノーバスターズプロジェクト事業●いわて車いすフレンズ活動事業●介護等体験受入調整事業●福祉・介護人材マッチング支援等事業●緊急人材育成・就

平成24年度 一般会計・特別会計決算総括表

平成24年4月1日～平成25年3月31日

(単位：円)

会計単位及び経理区分	本年度予算額	収入決算額	支出決算額	差引額 (次年度繰越額)
一般会計	1,113,949,000	1,115,789,212	1,090,048,016	25,741,196
1 法人運営事業	341,708,000	345,470,469	344,874,291	596,178
2 研究事業業	36,818,000	36,743,960	36,743,960	0
介護職員等医療ケア研修事業	30,704,000	30,689,194	30,689,194	0
県等委託研修事業	996,000	936,666	936,666	0
有料研修事業	5,118,000	5,118,100	5,118,100	0
3 地域活動推進事業	68,516,000	67,659,788	52,485,656	15,174,132
地域福祉推進支援事業	6,636,000	5,987,420	5,987,420	0
第三者評価事業	6,288,000	6,422,909	6,201,695	221,214
地区民協会長等研修事業	784,000	780,150	780,150	0
介護等体験調整事業	3,667,000	3,635,475	3,635,475	0
I C T 事業	3,543,000	3,496,373	3,496,373	0
障がい者不利益取扱い解消支援事業	320,000	291,134	291,134	0
介護サービス情報公表調査機関事業	1,018,000	1,018,464	1,018,494	0
災害復興基金事業	28,000,000	28,000,000	13,047,082	14,952,918
災害福祉広域支援事業	18,260,000	18,027,833	18,027,833	0
4 ボランティア活動事業	7,611,000	7,592,601	7,592,601	0
5 民生委員互助共励事業	2,143,000	2,239,700	2,239,700	0
共励事業費	785,000	782,700	782,700	0
互助事業費	1,358,000	1,457,000	1,457,000	0
6 啓発宣伝事業	7,023,000	6,893,165	6,893,165	0
県社会福祉大会事業	1,528,000	1,416,076	1,416,076	0
機関紙発行事業	5,495,000	5,477,089	5,477,089	0
7 共同募金配分金事業	17,692,000	16,657,529	16,657,529	0
福祉育成・援助活動事業	10,940,000	9,902,806	9,902,806	0
ボランティア活動育成事業	6,752,000	6,754,723	6,754,723	0
8 部会協議会事業	126,453,000	127,450,988	118,724,877	8,726,111
保育協議会	30,623,000	30,536,331	30,209,519	326,812
児童館部会	4,913,000	4,913,248	4,699,186	214,062
児童福祉施設協議会	1,591,000	1,591,218	1,381,473	209,745
高齢者福祉協議会	63,838,000	64,027,567	60,707,409	3,320,158
障がい者福祉協議会	14,634,000	15,450,943	11,725,523	3,725,420
社会福祉法人経営者協議会	4,112,000	4,179,541	3,733,151	446,390
市町村社会福祉協議会部会	6,742,000	6,752,140	6,268,616	483,524
9 退職手当積立事業	17,202,000	17,181,600	17,181,600	0
10 福祉人材センター事業	66,091,000	64,458,101	64,458,101	0
福祉人材センター事業	30,484,000	29,370,212	29,370,212	0
福祉・介護人材マッチング支援等事業	35,607,000	35,087,889	35,087,889	0
11 社会福祉経営サポート事業	4,754,000	4,713,207	4,713,207	0
12 日常生活自立支援事業	88,042,000	87,528,649	87,528,649	0
13 障がい福祉サービス復興支援事業	329,896,000	331,199,455	329,954,680	1,244,775
障がい福祉サービス復興支援事業	268,214,000	268,924,809	268,924,809	0
障がい者就労支援復興センター事業	51,352,000	51,352,000	51,352,000	0
障がい者就労支援復興センター事業（製品）	10,330,000	10,922,646	9,677,871	1,244,775
公益事業特別会計	2,390,135,000	2,325,846,281	2,323,242,076	2,604,205
1 運営適正化委員会事業	10,069,000	9,815,855	9,815,855	0
2 民間社会福祉事業職員共済事業	2,035,501,000	1,969,611,508	1,969,611,508	0
3 福利厚生センター受託事業	5,192,000	5,100,789	5,100,789	0
4 ふれあいランド岩手管理運営受託事業	220,732,000	220,891,162	218,286,957	2,604,205
5 介護福祉士等修学資金貸付事業	118,641,000	120,426,967	120,426,967	0
介護福祉士等修学資金貸付事業Ⅰ	97,041,000	98,826,967	98,826,967	0
介護福祉士等修学資金貸付事業Ⅱ	21,600,000	21,600,000	21,600,000	0
生活福祉資金貸付事業特別会計	4,376,871,000	5,640,512,424	1,810,872,462	3,829,639,962
1 生活福祉資金特別会計	3,354,751,000	4,665,683,428	869,501,445	3,796,181,983
2 生活福祉資金貸付事務費特別会計	948,027,000	907,068,829	907,068,829	0
3 要保護世帯向不動産担保型資金特別会計	50,469,000	44,470,998	32,724,688	11,746,310
4 臨時特例つなぎ資金貸付事業特別会計	23,624,000	23,289,169	1,577,500	21,711,669
合 計	7,880,955,000	9,082,147,917	5,224,162,554	3,857,985,363

注) この総括表に掲載している金額は、個々の資金収支計算書中における経常活動による収支、施設整備等による収支、財務活動による収支、予備費および前期末支払資金残高の合計額を計上しています。



●写真

①いわて障がい福祉復興支援センター開所②沿岸部災害V C・生活支援相談員連絡会議開催③災害派遣福祉チーム創設の要望書提出④東日本大震災津波岩手県民生委員児童委員追悼式実施⑤岩手県福祉コミュニティサポートセンター開所⑥ふれあいランド祭2012開催⑦いわてこどもあそび隊活動⑧岩手県社会福祉大会開催⑨里親サロン実施⑩福祉の就職総合フェア2012開催



職支援基金による職業訓練事業●地域で育む福祉「共育」推進事業●「ボランティアのつどい」開催事業

地域福祉を実現するための活動基盤の強化

●県社協組織強化対策事業●県社協財政基盤適正化対策事業●機関紙「パートナー」発行事業●ホームページ・情報発信運営事業●ふれあいランド岩手指定管理運営事業

会務の運営

●理事会の開催●評議員会の開催●監事による監査の実施

大規模災害時における広域支援ネットワークの構築

●災害派遣福祉チーム設置に向けた取り組み

その他

●岩手県社会福祉大会の開催

事業報告

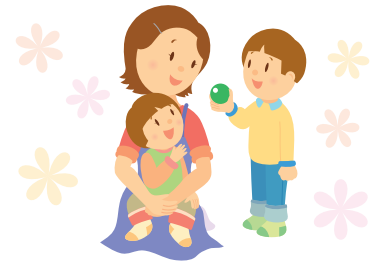

昨年度も共同募金へのご協力 ありがとうございました

皆様からお寄せいただいた募金は、社会福祉施設等施設整備、地域で福祉活動を行う住民団体・ボランティア団体等への助成、火災・風水害等による被災世帯へのお見舞金等として次のとおり交付決定しました。

また、東日本大震災への対応として、中央共同募金会をはじめとする関係団体と連携し、災害ボランティアセンターへの活動資金助成等、被災地を資金面で支える助成を行いました。

その他、東日本大震災義援金をはじめ、茨城県竜巻災害義援金等の受付を行い、被災地へお届けしました。

県内の地域福祉活動を推進するため、今後とも共同募金運動へのご支援・ご協力をお願いいたします。



平成24年度
共同募金総額
3億4,250万4,445円

赤い羽根募金
2億362万5,210円

歳末たすけあい募金
1億3,414万1,867円

東日本大震災被災者への支援にかかる助成事業の
応募を受付中です

赤い羽根災害ボランティアNPOサポート募金 住民支え合い活動助成事業

岩手県共同募金会では、東日本大震災被災地の復興に向けて、さまざまな人のつながりを育み、被災地域のコミュニティ再興を願い、岩手県内の住民団体等による住民支え合い活動を支援するための助成事業を実施します。

助成対象
岩手県内で支え合い活動を行う町内会等の住民団体やボランティア団体、NPO活動団体等で、岩手県民5名以上で構成されている非営利団体。ただし、中央共同募金会実施の「災害ボランティア・NPO活動募金」の短期活動、中長期活動の助成を受けた団体は対象となりません。

助成対象期間・活動内容
①活動期間／応募書提出の翌日～平成26年3月31日
②活動内容／沿岸被災者支援のため

実施する支え合い活動
※沿岸被災地で行われる活動の他、内陸に避難している被災者を対象とした活動も対象となります。※震災により中断・縮小していた活動の再開、応募以前から継続して実施している活動であっても、応募書を提出した後の活動は対象とします。

助成対象の要件・活動例等の詳しい内容は、本会ホームページに掲載の応募要項でご確認いただけます。

●お問い合わせ先
社会福祉法人岩手県共同募金会
岩手県盛岡市三本柳8-1-3
または、最寄りの市町村共同募金委員会(社会福祉協議会内)
☎019-637-8889
FAX 019-637-9712
<http://www.akaihan-iwate.or.jp/>

助成状況 (単位：千円)

■施設整備費	16,583
■地域福祉活動事業	151,186
■福祉のまちづくり支援事業	5,943
■寄付物品の寄贈	453
■安全・安心の地域づくり支援事業	1,800
■地域歳末たすけあい助成	110,424
■岩手県主唱歳末たすけあい募金助成 (児童養護施設入所児・里子、 母子生活支援施設入所児等への助成)	5,720
■小規模災害見舞金	990

東日本大震災への対応 (単位：千円)

■災害義援金の受付	2,185
■災害支援制度・活動拠点事務所支援資金助成 (災害ボランティアセンターの設置・運営費助成)	86,685
■赤い羽根「災害ボランティア・NPO活動サポート募金」による 「住民支え合い活動助成」	18,869
■日韓共同募金会東日本大震災救援プロジェクト 「生活・交流支援活動助成」	97,725

その他の災害への対応 (単位：千円)

■竜巻、大雨災害等、県外大規模災害義援金の受付	348
-------------------------	-----

平成24年度資金収支計算書

平成24年4月1日～平成25年3月31日 (単位：円)

	科 目	決算額
収入の部	共同募金収入	342,504,445
	共同募金以外寄付金収入	19,069,000
	義援金収入	2,534,044
	区域外災害等準備金配分金収入	86,685,014
	事業収入・雑収入・受取利息配分金収入	4,559,981
	経理区分間繰入金収入	58,036,752
	前期末支払資金残高	58,205,750
	収入計	571,594,986
支出の部	共同募金配分金支出	278,762,003
	共同募金以外寄付金配分金支出	19,069,000
	義援金交付金	2,534,044
	災害等準備金配分金	86,685,014
	人件費・事務費・事業費・分担金支出	58,215,558
	経理区分間繰入金支出	58,036,752
	支出計	503,302,371
	当期末支払資金残高	68,292,615